

PŮDORYS 1NP - NAVRŽENÝ STAV; 1:50

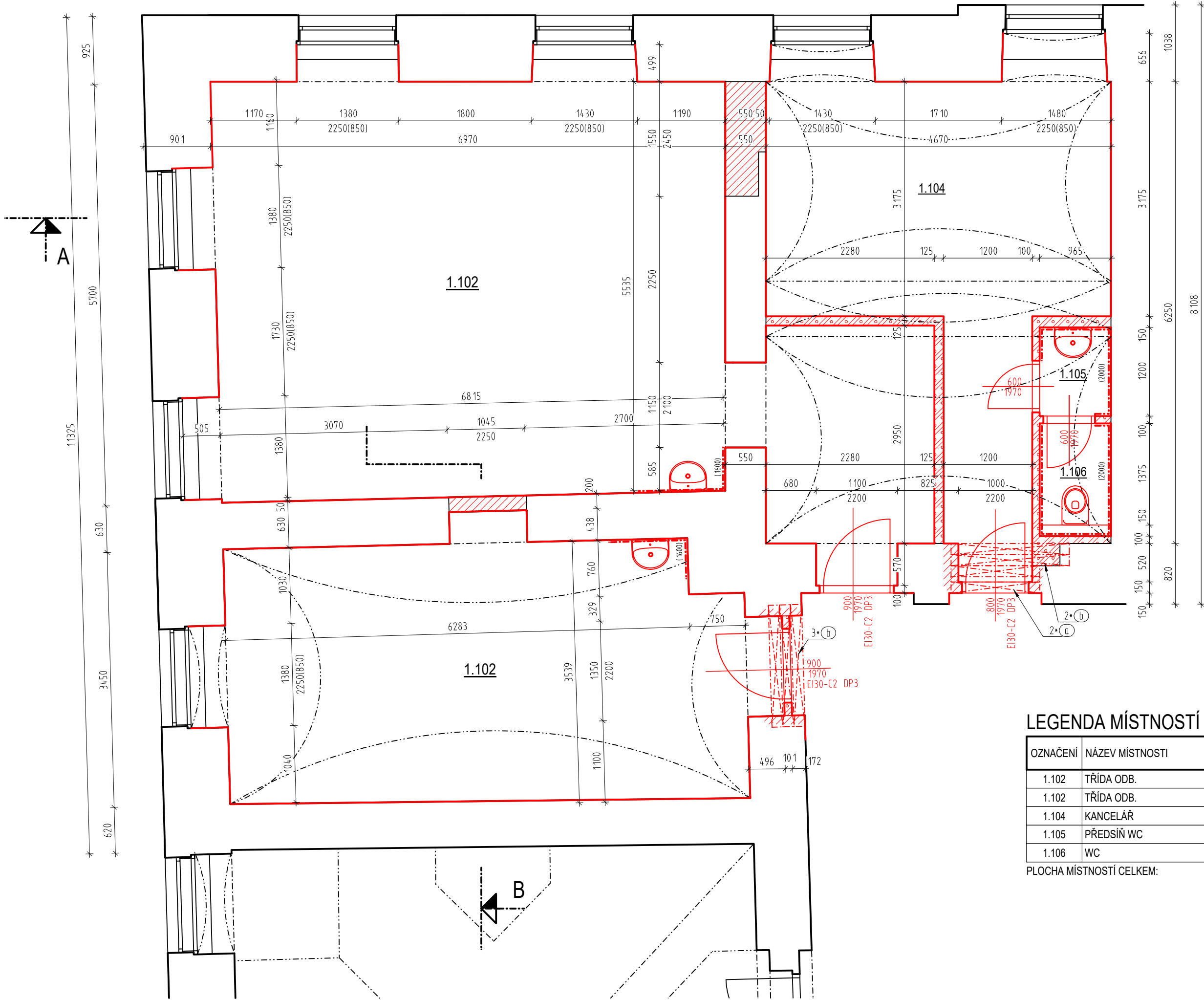

LEGENDA MATERIÁLŮ:

- STÁVAJÍCÍ KONSTRUKCE
- STÁVAJÍCÍ LEHKÉ, DĚLICÍ KONSTRUKCE
- ČERVENÉ JSOU ZNÁZORNĚNY NOVE NEBO MENĚNE KONSTRUKCE
- STÁVAJÍCÍ KONSTRUKCE OPATŘENÉ NOVOU POVRCHOVOU ÚPRAVOU
- DOZDÍVKY/PRÍZDÍVKY STÁVAJÍCÍCH KONSTRUKCÍ
CIHLA PLNÁ NA MVC2,5, V PŘÍPADĚ VĚTŠÍCH PLOCH CIHELNE BLOKY
- ZDIVO Z CIHELNÝCH BLOKŮ, PŘÍČKOVÉ, NENOSNÉ 14 broušené, 140x497x249 mm
ZDĚNÉ NA CELOPLOSNE LEPIDLO
ALTERNATIVA: PLYNSILIKÁTOVÉ TVÁRNICE, PŘÍSLUŠNÉ TLOUSTKY

LEGENDA PŘEKLADŮ:

- Ⓐ - 1x RZP-D délka - 1200mm, š x v x d: 140x140x1200 mm
NOSNÝ PŘEKLAD, DODATEČNĚ OSAZENÝ DO VYSEKENÉ DRAŽKY
DO CEMENTOVÉHO LOŽE, NADEZDĚNÝ, AKTIVOVANÝ
POČET - 2ks
- Ⓑ - 1x RZP-D délka - 1650mm, š x v x d: 140x140x1650 mm
NOSNÝ PŘEKLAD, DODATEČNĚ OSAZENÝ DO VYSEKENÉ DRAŽKY
DO CEMENTOVÉHO LOŽE, NADEZDĚNÝ, AKTIVOVANÝ
POČET - 5ks

POZNÁMKY:

JEDNÁ SE O PROJEKTOVOU DOKUMENTACI ZPRACOVANOU NA ZÁKLADĚ VLASTNÍHO ZAMĚŘENÍ, PŮVODNÍ PROJEKTOVÉ DOKUMENTACE A PRŮZKUMNÝCH PRACÍ.
ZPRACOVATEL SI VYHRAŽUJE PRAVO NA DROBNÉ ODCHYLKY OD SKUTEČNOSTI.
V PŘÍPADĚ ZJIŠTĚNÍ VÝZNAMNÝCH ODCHYLEK JE REALIZAČNÍ FIRMA POVINNA ZKONTAKTOVAT ZPRACOVALE K NÁPRÁVĚ. V PŘÍPADĚ, ŽE NEBUDE PROJEKTANT VYZVÁN K NÁPRÁVĚ, NEPŘEBÍRÁ ZODPOVĚDNOST ZA NÁSLEDNÉ ŠKODY.

LEGENDA MÍSTNOSTÍ

| OZNAČENÍ | NÁZEV MÍSTNOSTI | PLOCHA [m²] | PODLAHA | STĚNA | STROP | LIŠTA |
|----------|-----------------|-------------|--------------------|-------------------------------|--------------------------------|---------------------|
| 1.102 | TŘÍDA ODB. | 24.46 | PVC - R10,B | OMÍTKA ŠTUK.+MALBA | OM.OPR.do50%,MALBA | PVC sokl ROVNÝ v.10 |
| 1.102 | TŘÍDA ODB. | 48.37 | PVC - R10,B | OMÍTKA ŠTUK. 100 ^M | OM.OPR.do 50% ^{MALBA} | PVC sokl ROVNÝ v.10 |
| 1.104 | KANCELÁŘ | 19.04 | PVC - R10,B | OMÍTKA ŠTUK.100 ^{MA} | OM.OPR.do 50% ^{MALBA} | PVC sokl FAB.v.10cm |
| 1.105 | PŘEDSÍŇ WC | 1.16 | KER.DLAŽBA - R10,B | KER.OBKLADEK v.2000mm | OM.ŠTUK.+MALBA-OPR. | |
| 1.106 | WC | 1.47 | KER.DLAŽBA - R10,B | KER.OBKLADEK v.2000mm | OM.ŠTUK.+MALBA-OPR. | |

PLOCHA MÍSTNOSTÍ CELKEM: 94.50

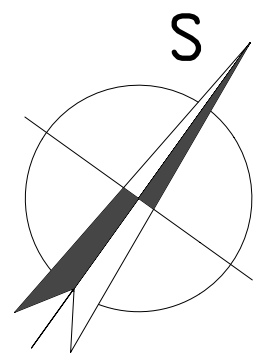

| | | |
|---|---|--|
| vypracoval: ING. VOJTĚCH MERENUS NA SKÁLE 1126/31 286 01 ČASLAV | autorizoval: ING. VOJTĚCH MERENUS NA SKÁLE 1126/31 286 01 ČASLAV | |
| číslo zakázky: ST202411 | | |
| investor: Oprava prostor v přízemí budovy školy, Nám. Jana Žižky z Trocnova 75, 286 01 Časlav | | |
| stavba: Oprava prostor v přízemí budovy školy, SOU, Časlav, Žižkovo nám. 75 | | |
| část projektu: | D. DOKUMENTACE OBJEKTU | |
| díl projektu: | D.1. DOKUMENTACE STAVEBNÍHO OBJEKTU | |
| profese: | D.1.1. ARCHITEKTONICKO-STAVEBNÍ ŘEŠENÍ | |
| objekt: | S001 - OPRAVY UČEBEN | |
| výkres: | PŮDORYS 1NP NAVRŽENÝ STAV | |

| | |
|------------------------------|------------------|
| stupeň: DSP | revize: 0-8/2024 |
| měřítko: 1:50 | formát: A4 |
| datum: červen 2024 | |
| číslo dokumentu: D.1.1.b.003 | |

STAMER

STAMER s.r.o.
STAVBY MERENUS
Nad Řezkovcem 1801
286 01 Časlav
www.stamer.cz, tel.: 724 125 511